SANA
Service d'accueil
des nouveaux arrivants
MRC du Rocher-Percé

CONCOURS
de dessin

Sous le thème de la diversité culturelle

dans le cadre des

JOURNÉES DE LA DIVERSITÉ CULTURELLE EN GASPÉSIE

DU 21 AU 31 MARS 2024

Plusieurs prix à gagner !

Depuis quelques années, notre MRC accueille plusieurs familles provenant des quatre coins du monde; ce qui contribue à la richesse culturelle de notre belle région.

Afin de souligner cette belle diversité, le SANA propose aux deux écoles secondaires de participer à un concours de dessins sous le thème de la diversité culturelle.

DATE LIMITE:
MERCREDI 18 MARS

« La diversité, c'est tout simplement accepter l'unicité de l'un et l'autre ».
~ Ola Joseph

CJEOE
Rocher-Percé

SANA
Service d'accueil
des nouveaux arrivants
MRC du Rocher-Percé

CONCOURS
de dessin

Consignes :

1-Illustre, au verso de cette page, la diversité culturelle.

2-La diversité culturelle en Gaspésie, ça veut dire quoi pour toi ?

_____
_____
_____
_____
_____
_____
_____
_____

3- Indique :

- Ton nom : _____
- Ton école : _____
- Ton âge : _____

4-Remets ton dessin avant le 18 mars, 15h, à ton enseignante d'arts plastiques.
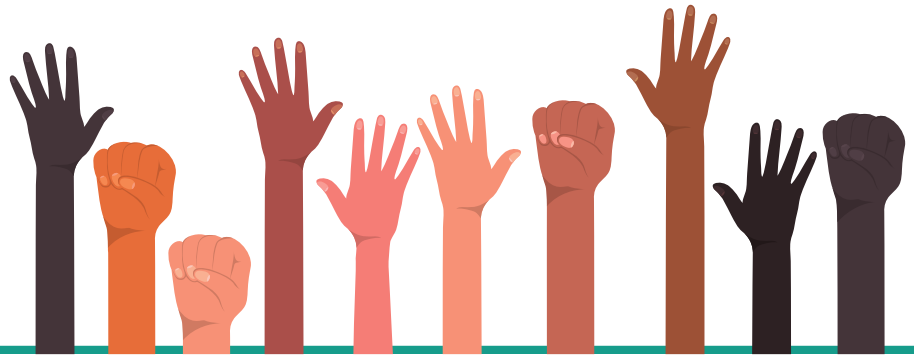
LANGUES DIALOGUE CROYANCES
COUTUMES UNICITÉ RICHESSE
CRÉATIVITÉ RESPECT CULTURE